מובלעת ברטעה

מקרא
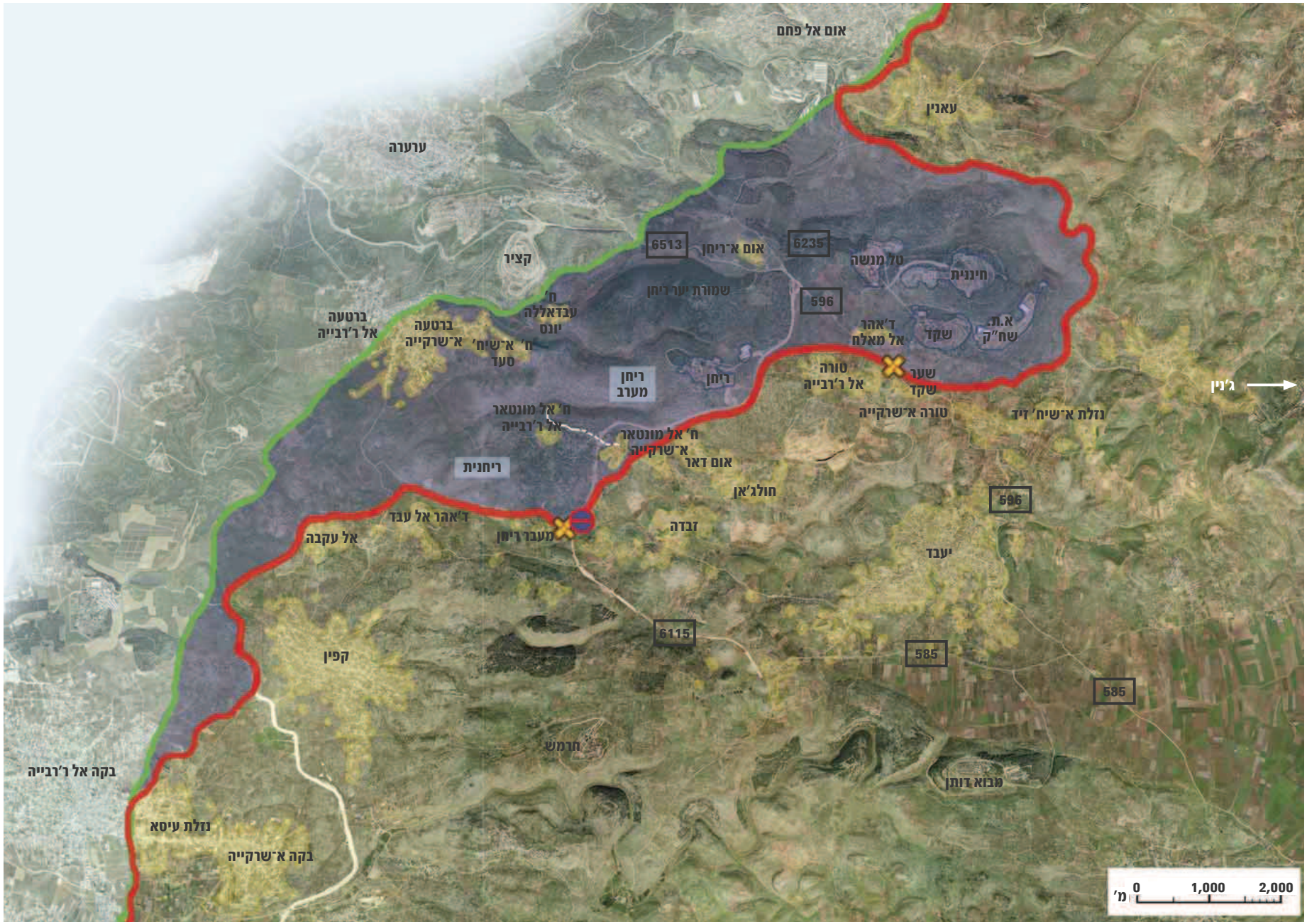
- הקו הירוק
- מכשול ההפרדה
- שטח בנוי פלסטיני
- תוכנית מתאר
- שער (לשימוש פלסטינים)
- מחסום
- מרחב התפר
- ישראל
- 60 מספר כביש